

# Bebauungsplan Nr. 395, Dresden-Briesnitz Nr. 2 Grundschulstandort "Am Lehmberg"

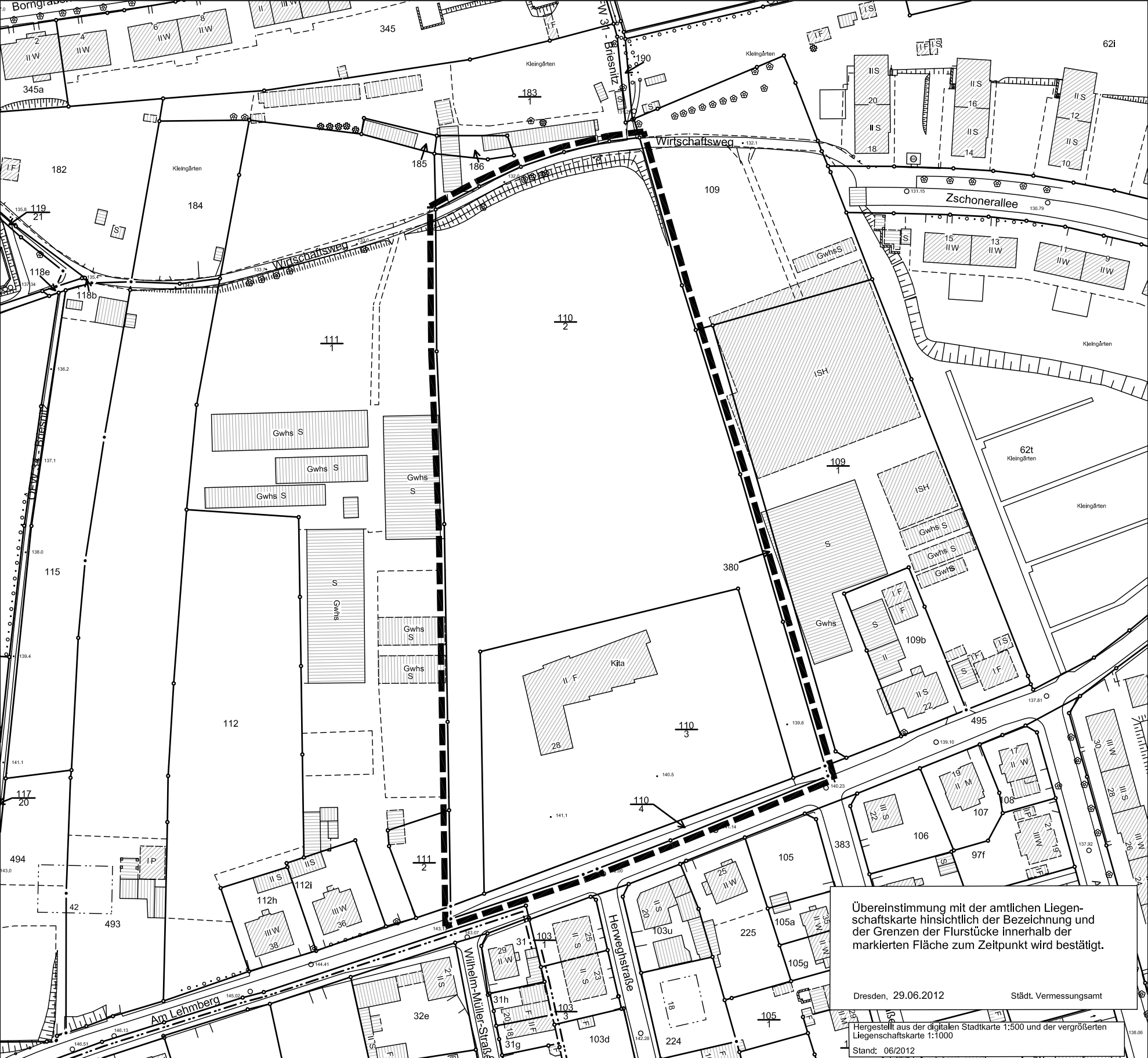

Übereinstimmung mit der amtlichen Liegenschaftskarte hinsichtlich der Bezeichnung und der Grenzen der Flurstücke innerhalb der markierten Fläche zum Zeitpunkt wird bestätigt.

Dresden, 29.06.2012      Städt. Vermessungsamt

Hergestellt aus der digitalen Stadtkarte 1:500 und der vergrößerten Liegenschaftskarte 1:1000  
Stand: 06/2012

Stadtverwaltung Dresden Stadtplanungsamt Amtsleiter		Fassung Januar 2013	
Planungsbüro	Vorhabenträger	Datum der letzten Änderung	
Plantechniker/ in	Sachbearbeiter/ in	SGL 61.3.3	Abt.-Ltr. 61.3
		SGL 61.1.3	Abt.-Ltr. 61.1



## LANDESHAUPTSTADT DRESDEN



**Bebauungsplan Nr. 395**  
Dresden-Briesnitz Nr. 2  
Grundschulstandort "Am Lehmberg"

- Grenze des räumlichen Geltungsbereiches -

Maßstab 1:1000      Blatt 1 von 1