

Vorhabenbezogener Bebauungsplan Nr. 696, Dresden-Mickten

Lommatzcher Straße - Sconto Möbelmarkt

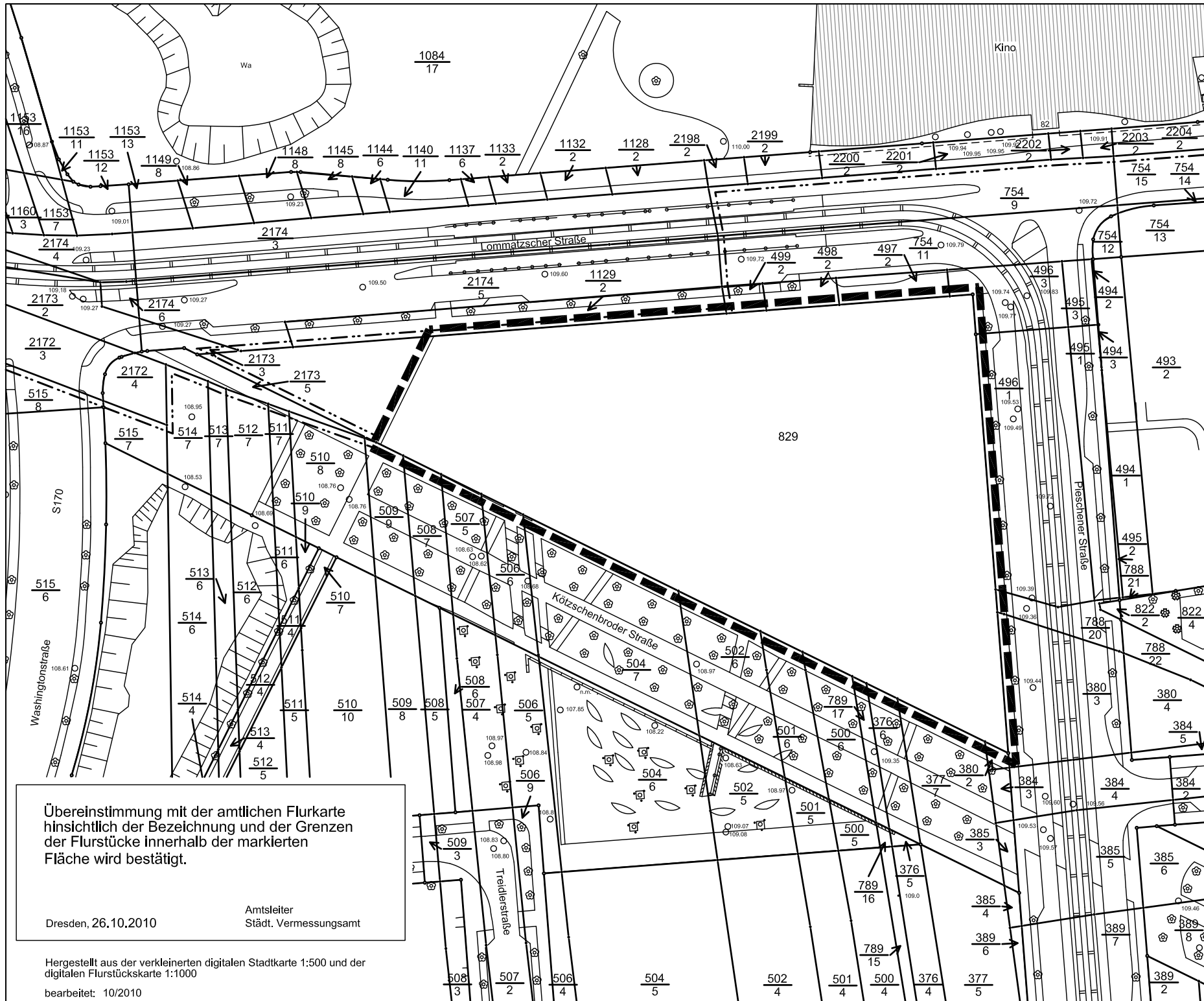

Anlage 2 zur Vorlage - öffentlich

Stadtverwaltung Dresden Stadtplanungsamt Amtsleiter		Fassung 22.06.2015			
Planungsbüro		Vorhabenträger		Datum der letzten Änderung	
Plantechniker/ in	Sachbearbeiter/ in	SGL 61.3.1	Abt.-Ltr. 61.3	SGL 61.1.3	Abt.-Ltr. 61.1

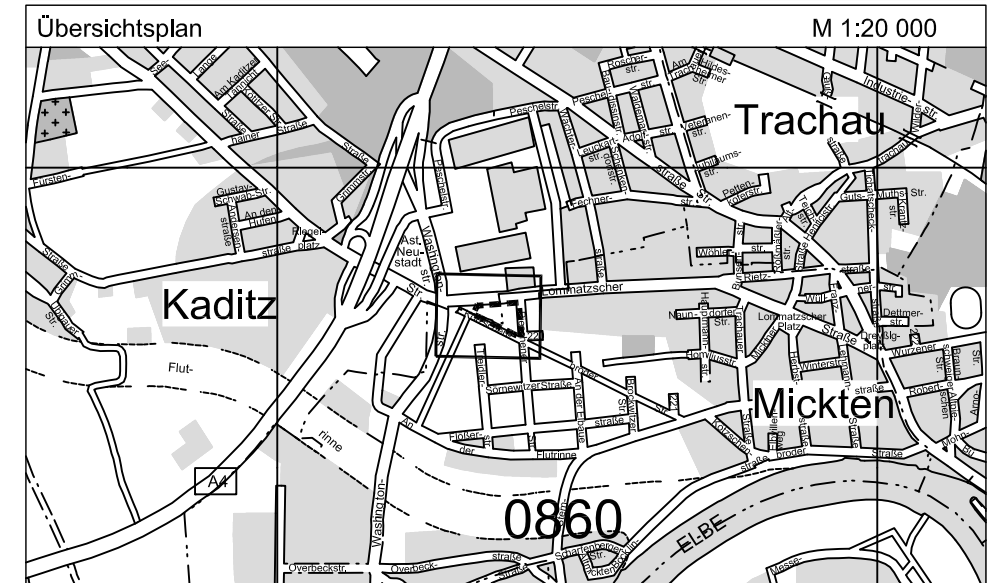

LANDESHAUPTSTADT DRESDEN

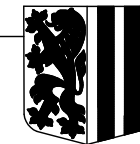

**Vorhabenbezogener
Bebauungsplan Nr. 696**
Dresden-Mickten
Lommatzcher Straße - Sconto Möbelmarkt

- Grenzen des Geltungsbereiches -

Maßstab 1:1000

Blatt 1 von 1

Übereinstimmung mit der amtlichen Flurkarte hinsichtlich der Bezeichnung und der Grenzen der Flurstücke innerhalb der markierten Fläche wird bestätigt.

Dresden, 26.10.2010

Amtsleiter
Städt. Vermessungsamt

Hergestellt aus der verkleinerten digitalen Stadtkarte 1:500 und der digitalen Flurstückskarte 1:1000

bearbeitet: 10/2010