

Bebauungsplan Nr. 126.1 Königsbrücker Straße Ost

Dresden-Klotzsche Nr. 3



PLANZEICHENERKLÄRUNG

I. Planungsrechtliche Festsetzungen

..... Grenze der geänderten zeichnerischen Festsetzungen

I.1 Art der baulichen Nutzung (§ 9 Abs. 1 Nr. 1 BauGB)

Allgemeines Wohngebiet (§ 4 BauNVO)

II. Hinweise

Erläuterungen der Nutzungsschablone

Baugebiet	
WA	IV
2800	10650
	226,0

Art der baulichen Nutzung	Geschosshöhe
	Geschossfläche
	Firsthöhe
Dachform/Dachneigung	

WD bis 45 grad.

Übersichtsplan ohne Maßstab

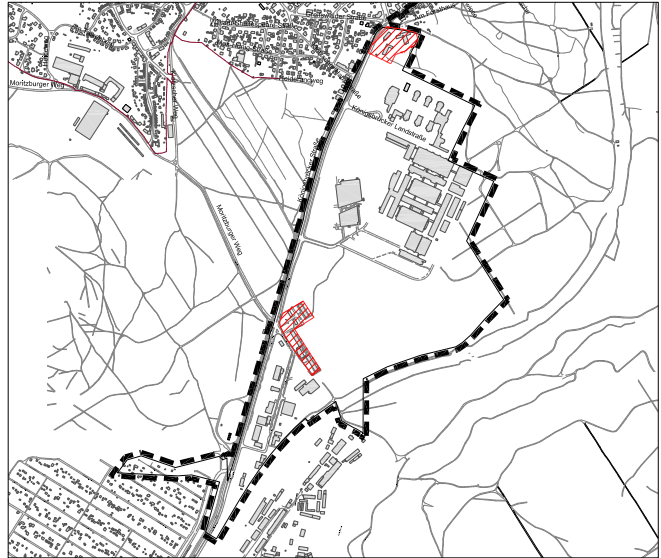

Geltungsbereich des Bebauungsplanes Nr. 126 (Rechtskraft seit 20.12.2001) zur Information

Bereich der Änderung

Stadtverwaltung Dresden Stadtplanungsamt Amtsleiter		Fassung 20.11.2009	
Planung	Vorhabenträger	Datum der letzten Änderung	
Plantechniker	Sachbearbeiter	SGL 61.3.1	Abt.-Ltr. 61.3
		SGL 61.1.3	Abt.-Ltr. 61.1

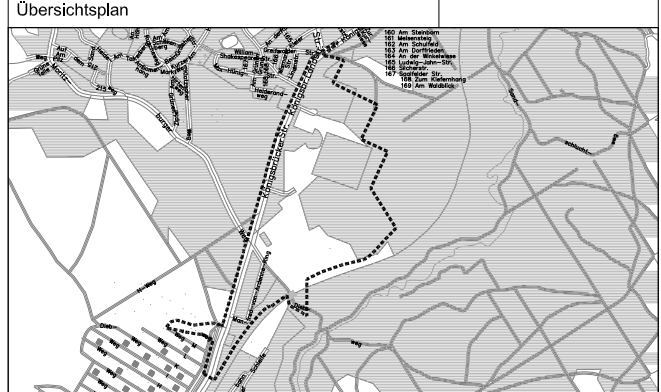

LANDESHAUPTSTADT DRESDEN

Bebauungsplan Nr. 126.1
Dresden-Klotzsche Nr. 3
Königsbrücker Straße / Ost
1. Änderung zum Bebauungsplan Nr. 126

- Anlage zur Satzung -
- Entwurf zur öffentlichen Auslegung -

Maßstab 1 : 1000 Blatt 1 von 1