

# Veränderungssperre Bebauungsplan Nr. 357 C, Dresden-Neustadt Nr. 41, Leipziger Straße/Alexander-Puschkin-Platz

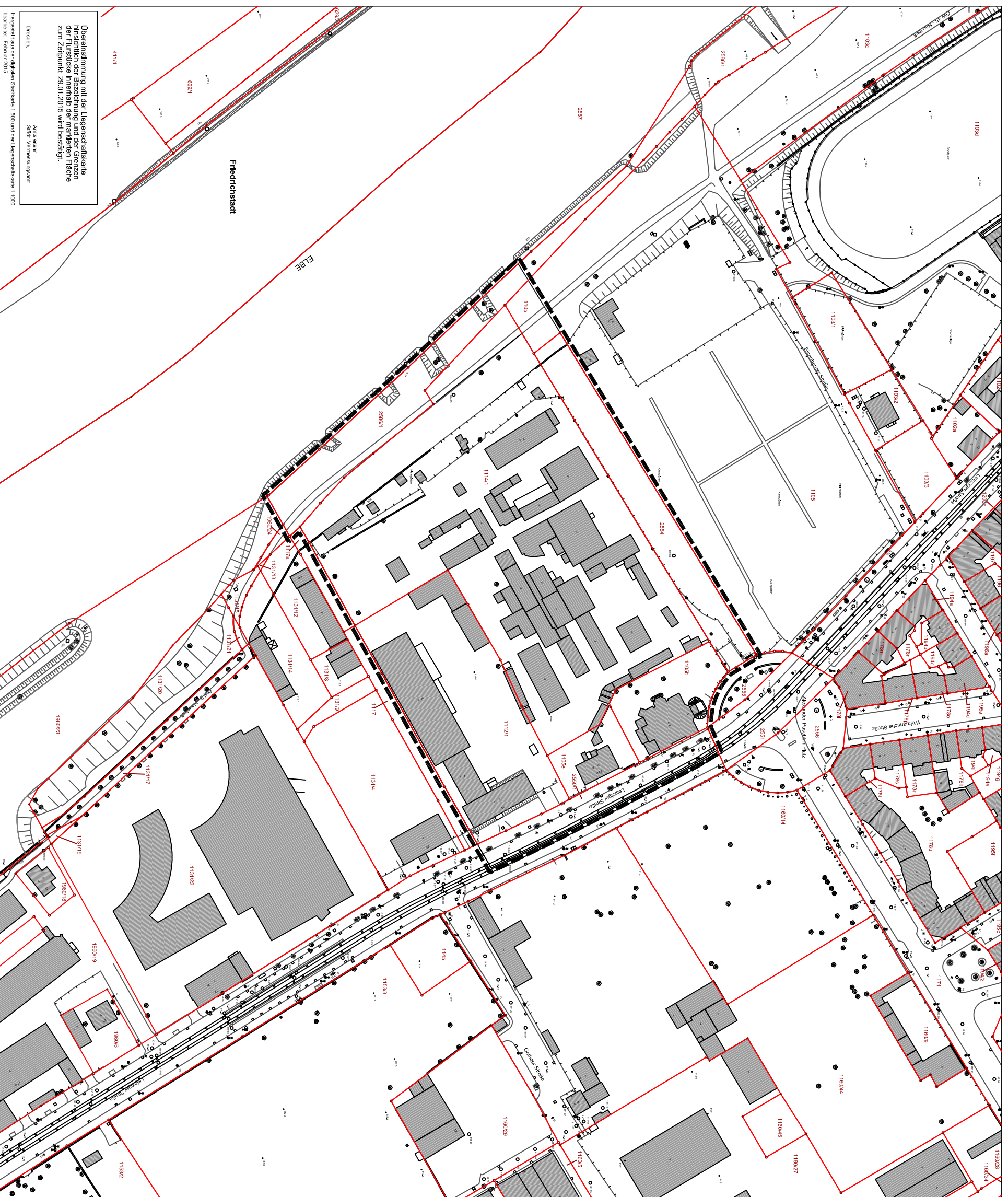

Übereinstimmung mit der Liegenschaftskarte hinsichtlich der Bezeichnung und der Grenzen der Flurstücke innerhalb der markierten Fläche zum Zeitpunkt 29.01.2015 wird bestätigt.

Dresden, Amtshaus  
Stadtvermessungsamt  
Herangez. aus der digitalen Situations- 1:200 und der Liegenschaftskarte 1:1000  
Bearbeitet: Februar 2015

**Legende:**

--- Grenze des räumlichen Geltungsbereiches der Veränderungssperre

**Anlage 1b**

Stadtverwaltung Dresden Stadtplanungsamt Anstaltler	Fassung März 2015
Planungsbitro	Datum der letzten Änderung März 2015
Planzeichner/in	Sachbearbeiter/in
SGL 611.3	AR-LR 61.5
SGL 611.3	AR-LR 61.1

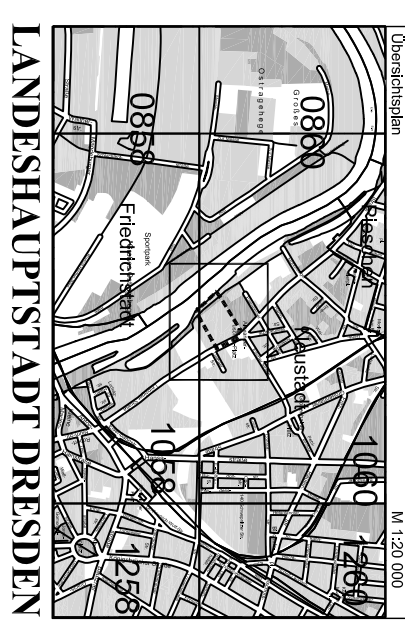

**Veränderungssperre Nr. 357 C**

für das Gebiet des  
Bebauungsplanes Nr. 357 C  
Dresden-Neustadt Nr. 41  
Leipziger Straße / Alexander-Puschkin-Platz

-1- Verlängerung der Geltungsdauer -  
-Anlage zur -Satzung vom -

Malsstab 1 : 1000

Blatt 1 von 1

Dresden,  
Dresdener  
Stadtplanungsamt