

Bebauungsplan Nr. 395 Dresden-Briesnitz Nr. 2 Grundschulstandort "Am Lehmberg"

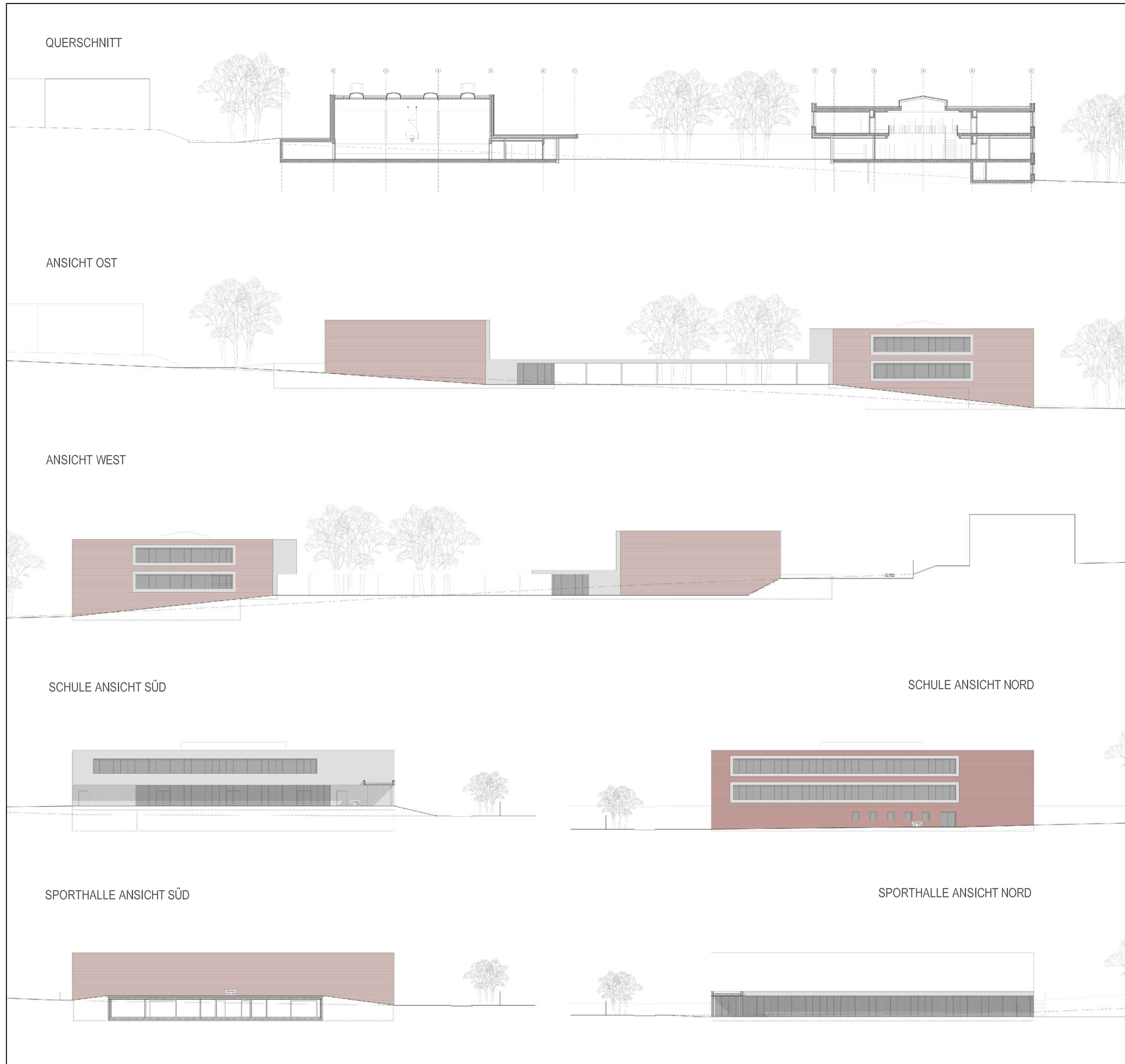

Anlage 2 zur Begründung

Stadtverwaltung Dresden Stadtplanungsamt Amtsleiter				Fassung 04.04.2014	
Planungsbüro Pussert Kosch Architekten Bautzner Landstraße 8, 01324 Dresden				Datum der letzten Änderung	
Plantechnikerin	Sachbearbeiterin	SGL 61.3.3	Abt.-Ltr. 61.3	SGL 61.1.3	Abt.-Ltr. 61.1



LANDESHAUPTSTADT DRESDEN



Bebauungsplan Nr. 395
Dresden-Briesnitz Nr. 2
Grundschulstandort "Am Lehmberg"

- Schnitte und Ansichten -