

# Vorhabenbezogener Bebauungsplan Nr. 690 Ansiedlung Bauhaus-Baumarkt

## Dresden-Nickern

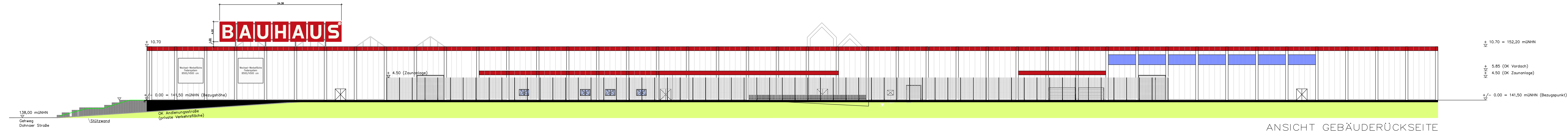

ANSICHT GEBÄUDERÜCKSEITE

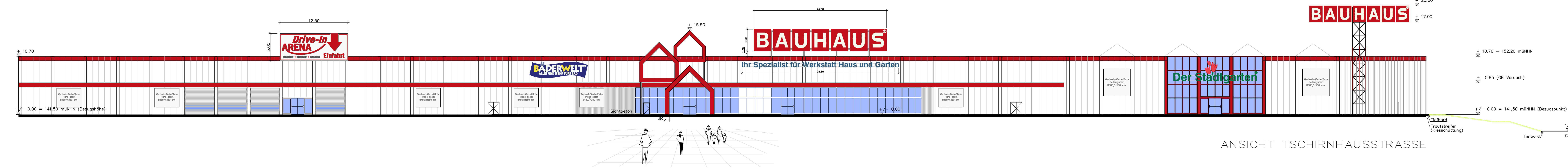

ANSICHT TSCHIRNHAUSSTRASSE

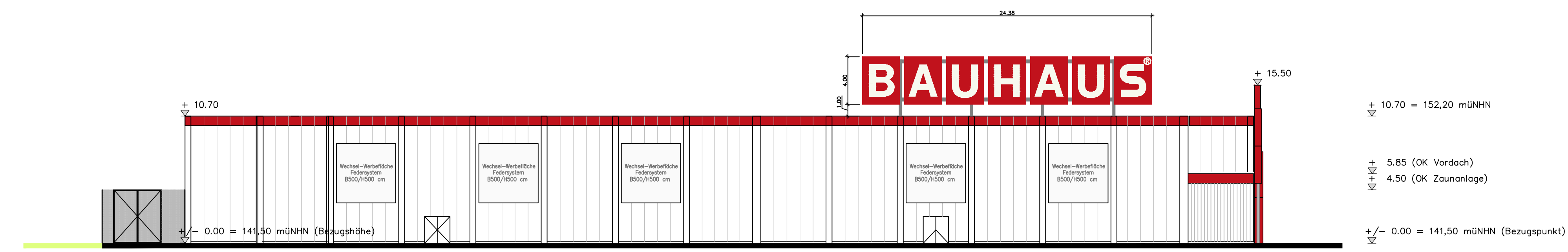

ANSICHT MICHAELIS-, TSCHIRNHAUSSTRASSE

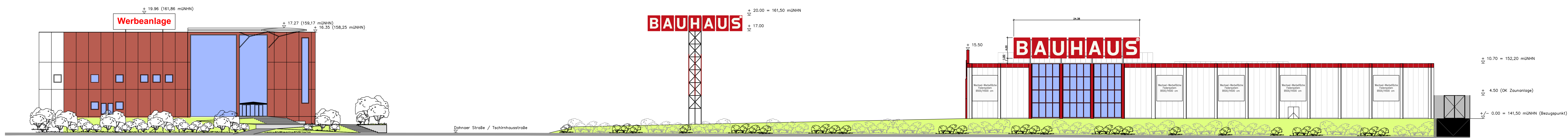

ANSICHT KAUFMARKT NICKERN (Systemdarstellung)

ANSICHT DOHNAER STRASSE

Stadtverwaltung Dresden Stadtplanungsamt Amtsleiter: I. V. Steinhof	Fassung vom 16.02.2015
Planungsbüro Urbanity Ingenieurbüro GmbH & Co. KG Ruhlfelder Straße 7 14051 Lützen	Vorhaben-Träger Carnava Okunilacke - Vermögensverwalter Wolfgang Gensel "Handwerkercenter Dresden" Chausseestraße 21, 09112 Markonitz
	Datum der letzten Änderung 31.01.2017
Planzeichner Südwestberlin	SGL 61.3.3 Alt-Lfr. 61.3 SGL 61.1.3 Alt-Lfr. 61.1

Übersichtskarte M 1 : 20 000

**LANDESHAUPTSTADT DRESDEN**

Vorhabenbezogener Bebauungsplan Nr. 690  
Dresden-Nickern  
Ansiedlung Bauhaus-Baumarkt  
Gemarkung: Nickern, Lockwitz

- Vorhabenplan Ansichten -  
- Entwurf zum Satzungsbeschluss -

Maßstab 1 : 1000 Blatt 4 von 5