

# Vorhabenbezogener Bebauungsplan Nr. 6027

# Dresden - Friedrichstadt Möbelhaus Hamburger Straße

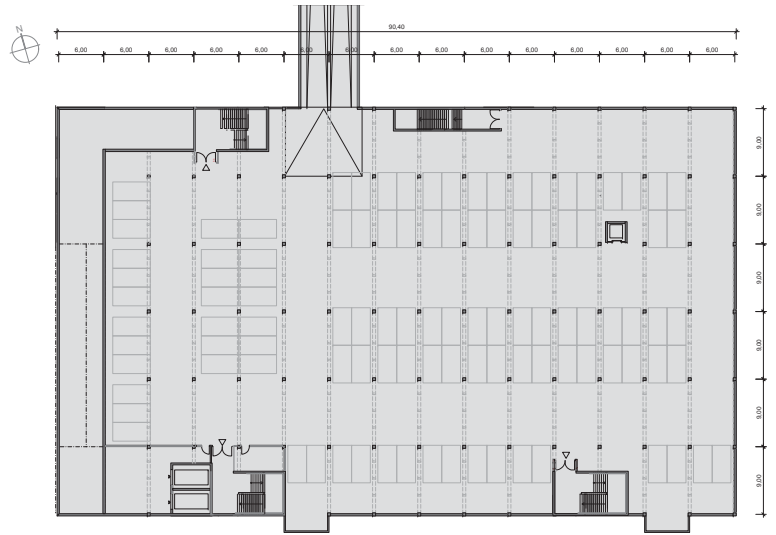

Grundriss Erdgeschoss M 1 : 250



Grundriss Untergeschoss (Parkdeck) M 1 : 250

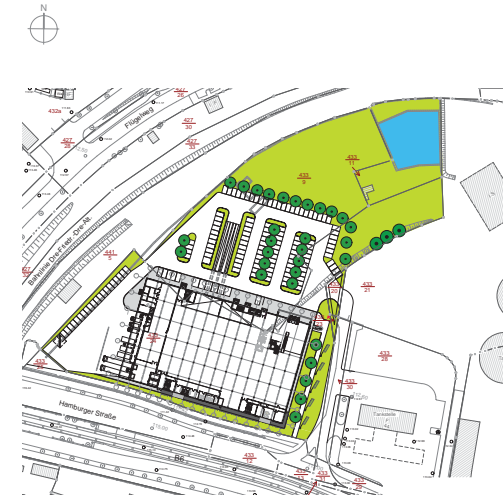

Lageplan M 1 : 1.000

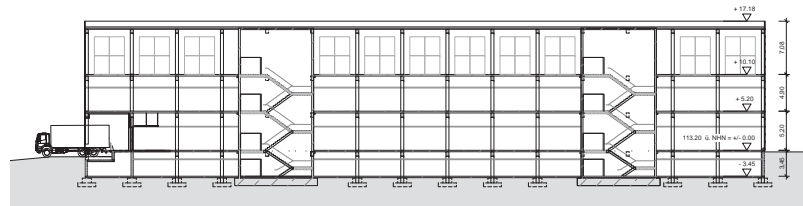

Schnitt längs M 1 : 250

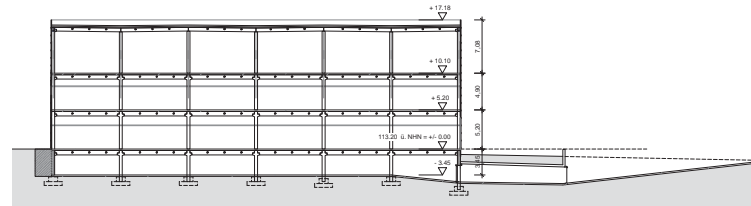

Schnitt quer M 1 : 250

Stadtwahlkreis Dresden Stadtplanungsamt Anwalter		Fassung 13. Juni 2018	
Planungsgebiet Bismarck + Paster, Architekt Hamburger Straße 5 78133 Karlsruhe		Verfahrensstadium 4. Ausschuss Vorhabenbezogener Bebauungsplan Mogelhaus Dresden St. 2018 Dresden	
Planbereich in		SSG 01.1	Alt-LR 01.0
Sachbereich in		SSG 01.3	Alt-LR 01.1
Übersichtsplan		M 1 : 20.000	

LANDESHAUPTSTADT DRESDEN

**Vorhabenbezogener Bebauungsplan Nr. 6027**  
 Dresden - Friedrichstadt  
 Möbelhaus Hamburger Straße  
 - Entwurf zur öffentlichen Auslegung -  
 Maßstab 1 : 200/1000 Blatt 3 von 5