

Grundriss Neubau M1:200

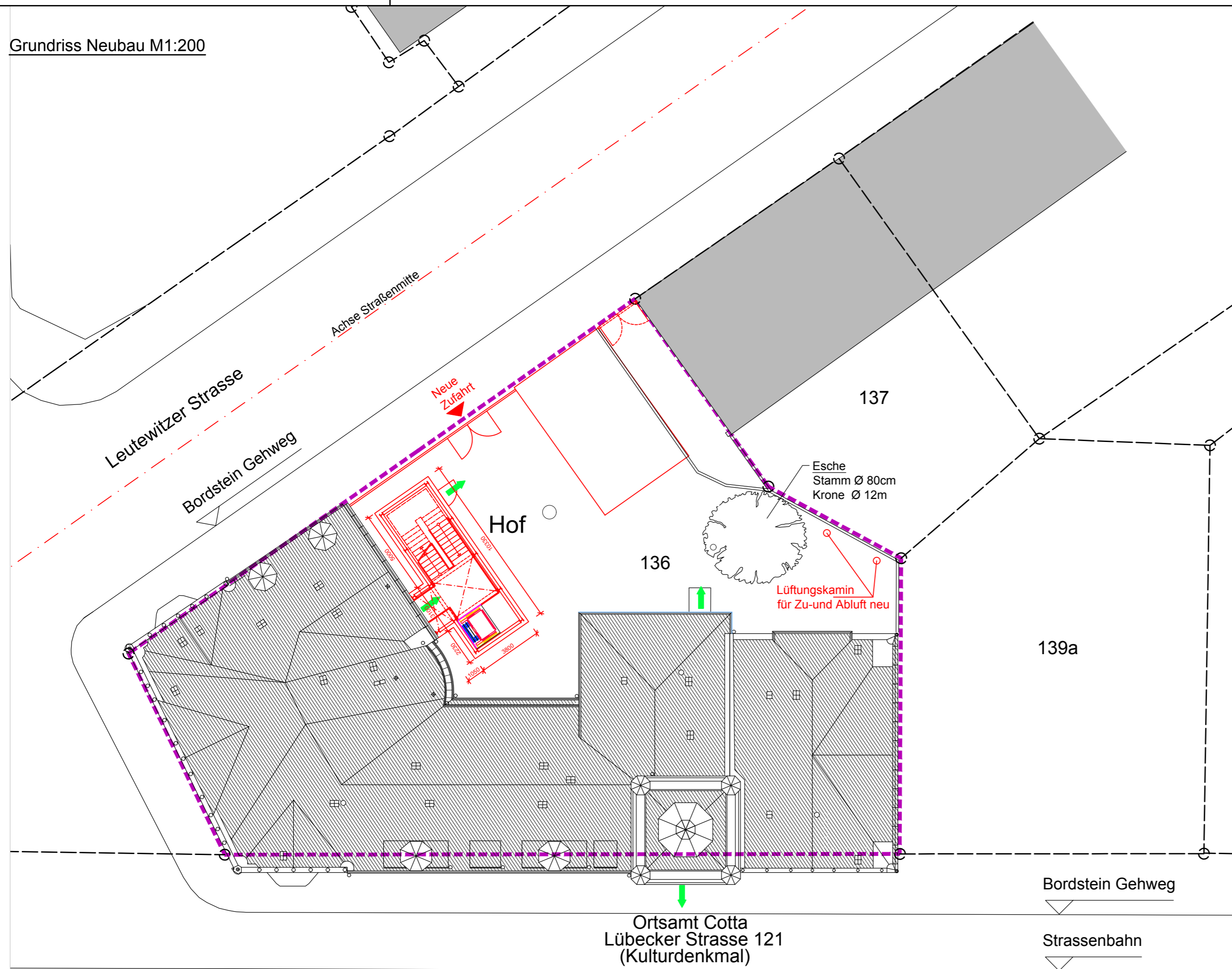

Legende:

- Hauptfluchrichtung
- Bestand
- Abriss
- Neubau
- Neubau / Umbau
- Abstandsfläche
- Flurstückgrenze
- Grundstücksgrenze

OK EG ± 0,00m (lokales System)
Höhenbezug

01	Vorhabenbezeichnung in Stadtbezirksamt	06.11.18	Wild
Index	Änderung	Datum	Gez.
DWG-Dateiname	1010_001_4_A_LGP_002_-.dwg	Zeichnungscode	Lageplan__002_-

Landeshauptstadt Dresden Amt für Hochbau und Immobilienverwaltung PF 120020 01001 Dresden Tel. 488 38 20, Fax 488 38 17	Projekt Stadtbezirksamt Cotta Lübecker Str. 121 in Dresden - Cotta Gesamtplanung Anbau Fluchttreppenhaus mit Aufzug Einbau Lüftungsanlage Dachgeschoss
--	---

Standortverwalter	Planungsphase	4 - Genehmigungsplanung	
Darstellung	Planner	Maßstab	Datum
Lageplan	P 6 architekteningenieure BSC Bauplanung Sachsen Consult GmbH & Co. P6 a+I KG 01099 Dresden - Am Brauhaus 5 Tel.: 0351-50170-0 Fax: 0351-50170-199 E-Mail: p6@bsc-bauplanung.de	1:200	30.07.2018
		Gez.	Projekt-Nr.
		Michael	HU 6500003
		Bl.- Größe	Bl.-Nr.
		590x297	A_002_