

Anlage 1 - Grundriss KG

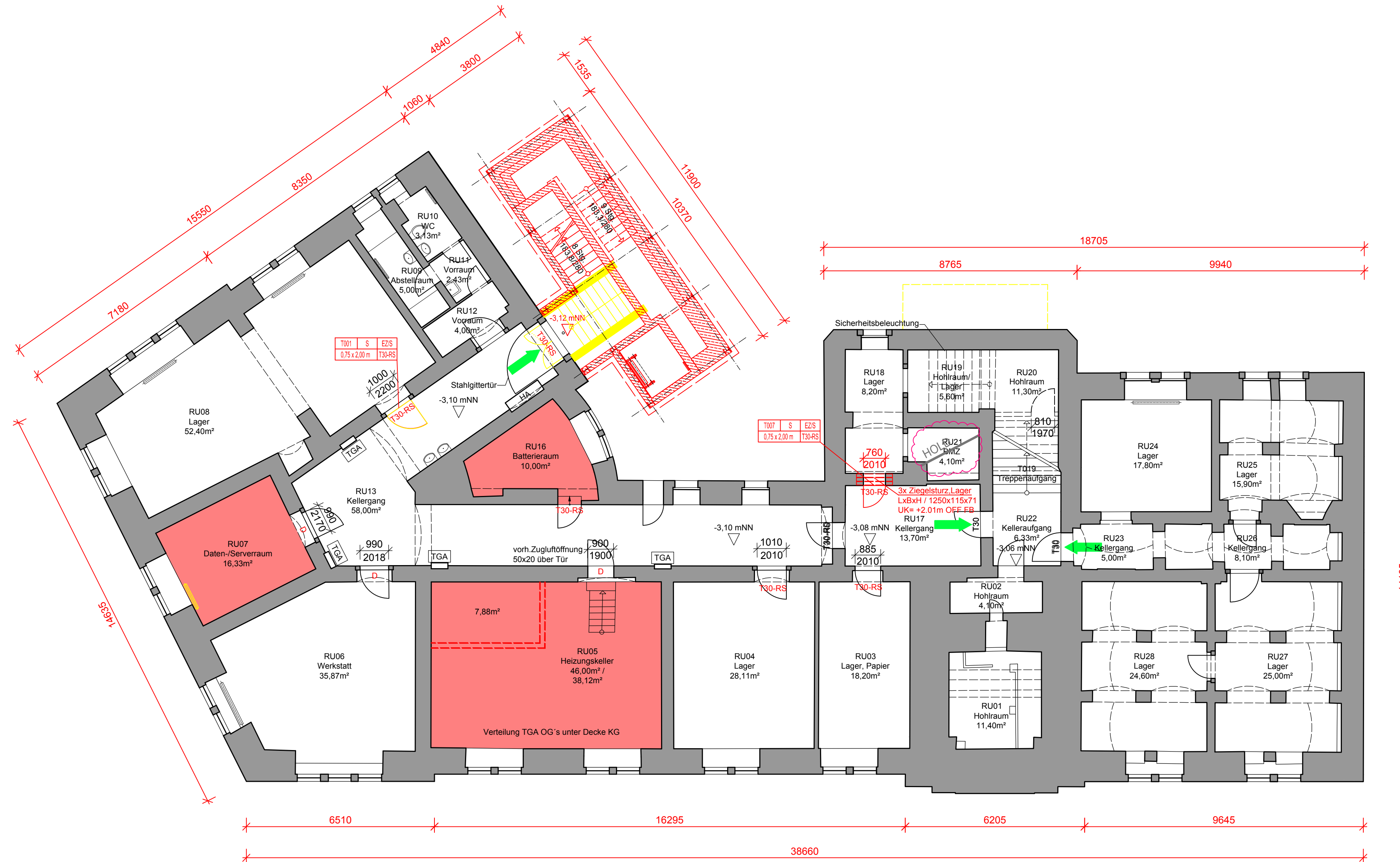

Legende:

- ➔ Hauptfluchtrichtung
 - Bestand
 - Abriss
 - Neubau
 - Neubau / Umbau
 - Neubau - abgeh. Decke
 - TGA-Installationsschächte
- Rhomb - Abkürzungsverzeichnis**
- | | | | |
|---------------------------------|---------------------------|--|---|
| Flügel/Festverglasung (Fenster) | Zarge/Material (Tür) | T30 | feuerhemmende, selbstschließende Tür |
| Türblatt/Material | Rahmen/Material (Fenster) | RS | Rauchschutz, selbstschließende Tür |
| Geometrie | | DS | dichtschließende, selbstschließende Tür |
| Fenster- / Türnummer | Anforderung | D | dichtschließende Tür |
| | | S | selbstschließende Tür |
| Offnungsmass | | F30 | Fenster mit Schutz vor Feuer, Rauch u. Wärmestrahlung |
| | | F 001 | Fenster |
| | | AT 001 | Außentür |
| | | T 001 | Innentür |
| | | FL/ST | Fensterflügel aus Stahl (Fenster) |
| | | H/GL | Holzflügel mit Glas |
| | | H/BG | Holzflügel mit Bogen |
| | | H/GL/BG | Holzflügel mit Glas und Bogen |
| | | S | Stahlflügel |
| | | BG | Bogen |
| | | BZ | Blockzarge |
| | | EZ | Eckzarge |
| | | UZ | Umfassungszarge |
| | | H | Holz |
| | | ST | Stahl |
| | | R118 | Raumnummer Alt |

Alle Maße sind am Bau zu überprüfen!
Aufgrund von Differenzen in den Bestandsplänen ist das Einfügen in den Geschossen nur anhand des Einfügepkts. nicht möglich!

Höhenbezug			
Vorhabenbezeichnung in Stadtbezirksamt		06.11.18	Wild
Index	Änderung	Datum	Gez.
Zeichnungscode		Grundriss Kellergeschoss_003_	

Landeshauptstadt Dresden
Amt für Hochbau und Immobilienverwaltung

PF 120020 01001 Dresden Tel. 488 38 20, Fax 488 38 17

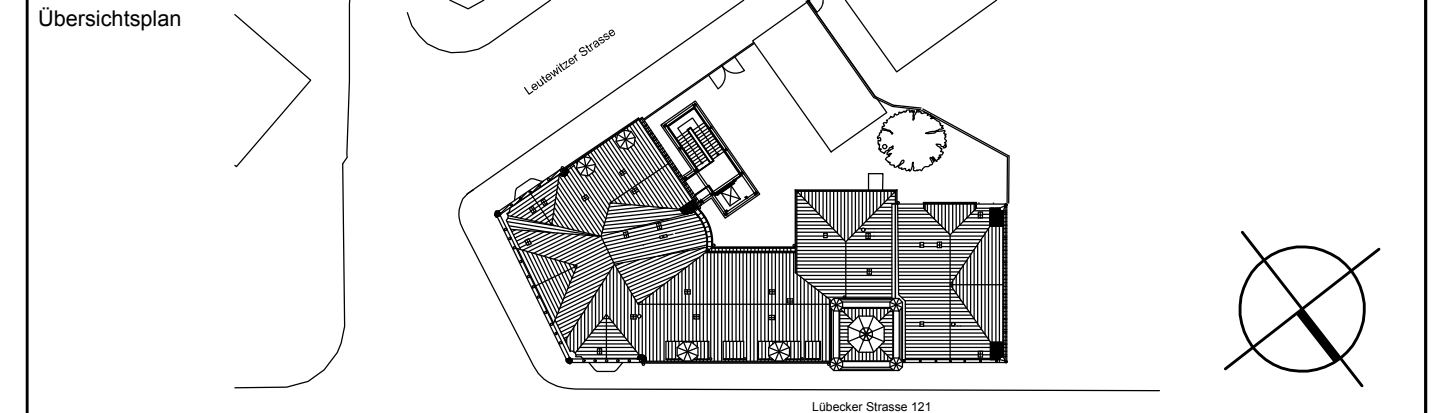

Projekt: **Stadtbezirksamt Cotta**
Lübecker Str. 121 in Dresden - Cotta
Gesamtplanung
Anbau Fluchttreppenhaus mit Aufzug / Einbau Lüftungsanlage Dachgeschoss

Standortverwalter

Planungsphase: **4 - Genehmigungsplanung**

Architekten

P 6 architekteningenieure
BSC Bauplanung Sachsen Consult
GmbH & Co. P6 a+I KG
01099 Dresden - Am Brauhaus 5
Tel.: 0351-50170-0
Fax: 0351-50170-199
E-Mail: p6@bsc-bauplanung.de

Datum: _____ Unterschrift: _____

Inhaltliche Koordinierung ist erfolgt mit:

Fachplaner	Fachplaner	Fachplaner	Fachplaner
------------	------------	------------	------------

Grundriss Kellergeschoss		DWG- Dateiname	
		1010_001_4_A_GK1_003_-.dwg	
		Maßstab	Datum
		1:100	30.07.2018
Gez.	Projekt-Nr.		
Michael	HU 6500003		
Bl.- Größe	Bl.-Nr.		
A1- (494 x 841)	A_003_		