

Legende:		Rhombe - Abkürzungsverzeichnis	
	Hauptfluchtichtung		Flügel/Festverglasung (Fenster)
	Bestand		Türblatt/Material Geometrie
	Abriss		Zarge/Material (Tür)
	Neubau		Rahmen/Material (Fenster)
	Neubau / Umbau		Offnungsmass
	Neubau - abgeh. Decke		Anforderung
	TGA-Installationsschächte		

T30	feuerhemmende, selbstschließende Tür
RS	Rauchschutz, selbstschließende Tür
DS	dichtschließende, selbstschließende Tür
D	dichtschließende Tür
S	selbstschließende Tür
F30	Fenster mit Schutz vor Feuer, Rauch u. Wärmestrahlung
F 001	Fenster
AT 001	Außentür
T 001	Innentür
FL/ST	Fensterflügel aus Stahl (Fenster)
H/GL	Holzflügel mit Glas
H/BG	Holzflügel mit Bogen
H/GL/BG	Holzflügel mit Glas und Bogen
S	Stahlflügel
BG	Bogen
BZ	Blockzarge
EZ	Eckzarge
UZ	Umfassungszarge
H	Holz
ST	Stahl
[R118]	Raumnummer Alt

Alle Maße sind am Bau zu überprüfen!
Aufgrund von Differenzen in den Bestandsplänen ist das Einfügen in den Geschossen nur anhand des Einfügepkts. nicht möglich!

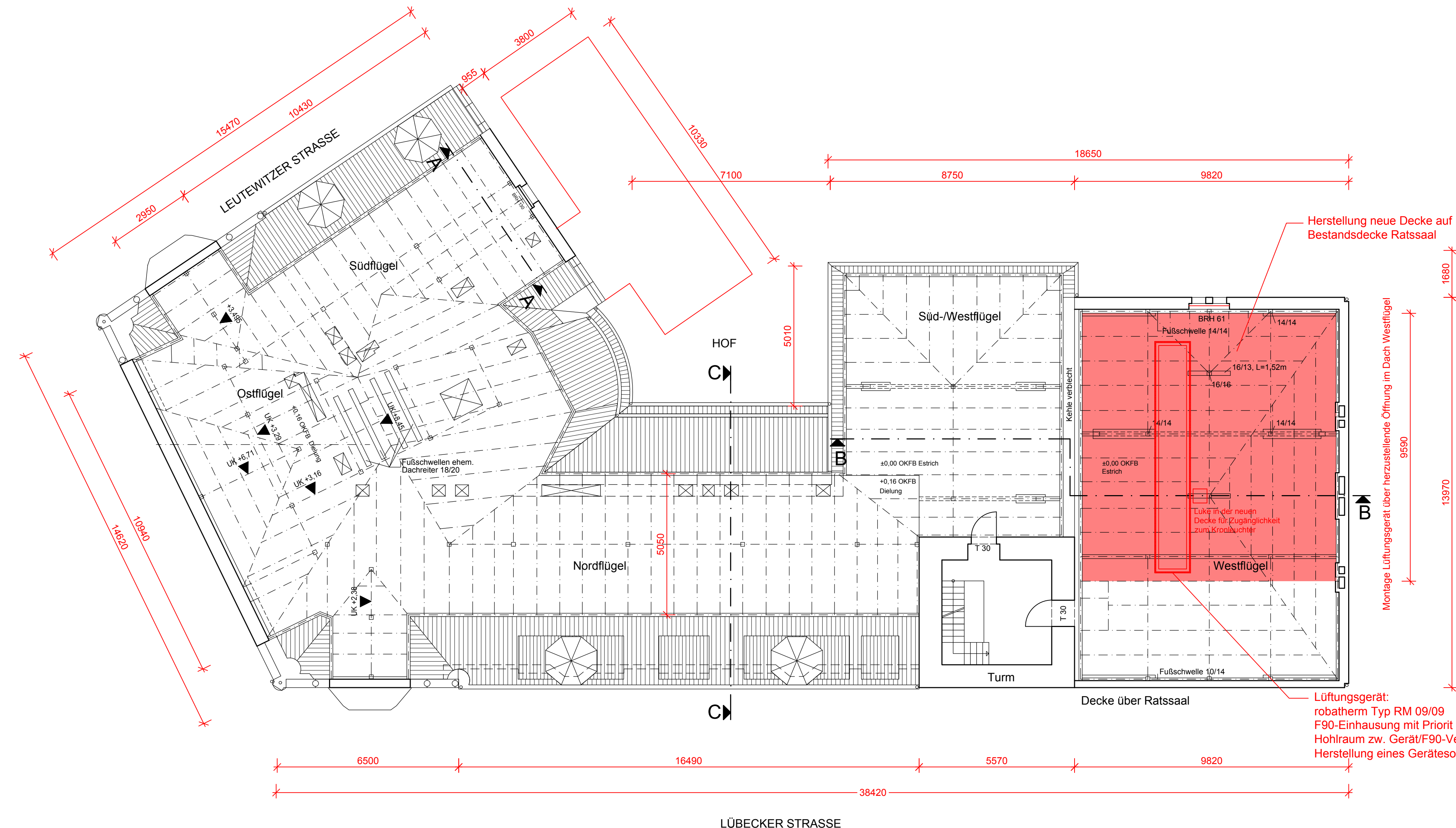

Höhenbezug

01	Vorhabenbezeichnung in Stadtbezirksamt	06.11.18	Wild
Index	Änderung	Datum	Gez.

Zeichnungscode: Grundriss Dachgeschoss_008_

Landeshauptstadt Dresden
Amt für Hochbau und Immobilienverwaltung
 PF 120020 01001 Dresden Tel. 488 38 20, Fax 488 38 17

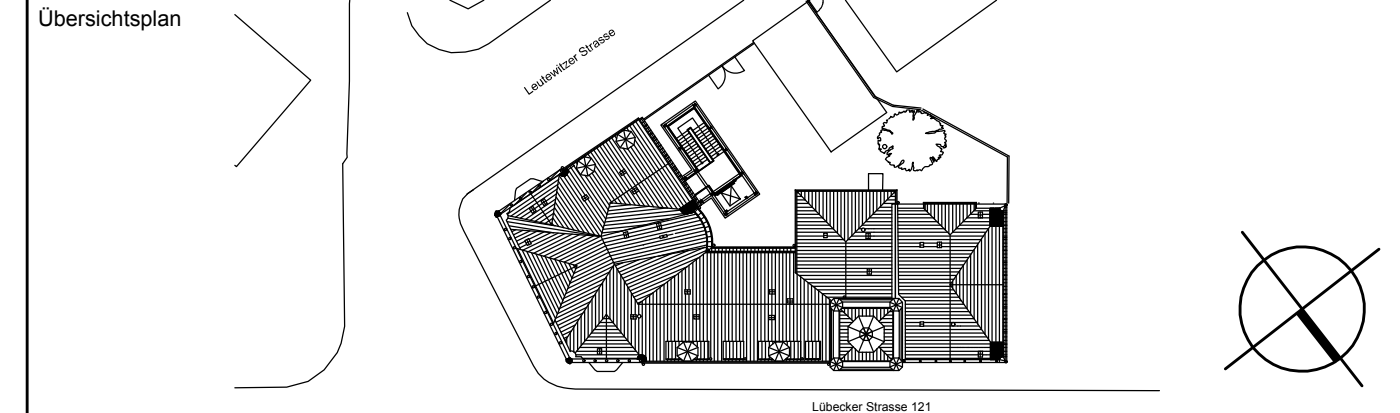

Projekt: **Stadtbezirksamt Cotta**
 Lübecker Str. 121 in Dresden - Cotta
 Gesamtplanung
 Anbau Fluchttreppenhaus mit Aufzug / Einbau Lüftungsanlage Dachgeschoss

Standortverwalter

Planungsphase: **4 - Genehmigungsplanung**

Architekten: **P 6 architekteningenieure**
 BSC Bauplanung Sachsen Consult GmbH & Co. P6 a+I KG
 01099 Dresden - Am Brauhaus 5
 Tel.: 0351-50170-0
 Fax: 0351-50170-199
 E-Mail: p6@bsc-bauplanung.de

Inhaltliche Koordinierung ist erfolgt mit:

Fachplaner	Fachplaner	Fachplaner	Fachplaner
------------	------------	------------	------------

Darstellung		DWG- Dateiname	
Grundriss Dachgeschoss		1010_001_4_A_GDG_008_-.dwg	
		Maßstab	Datum
		1:100	30.07.2018
		Gez.	Projekt-Nr.
Michael	HU 6500003	Bl.- Größe	Bl.-Nr.
A1- (494 x 841)			A_008_