

Legende

- Strom
- Gas
- Kaltwasser
- Regenwasser (RW)
- Schmutzwasser (SW)
- Fernmelde
- Feuerwehrumfahrt gem. DIN 14090

zum besseren Planverständnis sind auch nachrichtlich außerhalb des Geltungsbereiches dieses Vorhaben- und Erschließungsplans als Hinweise dargestellte Erschließungseinrichtungen farblich dargestellt.

Übereinstimmung mit dem Liegenschaftskataster hinsichtlich der Bezeichnung und der Grenzen der Flurstücke innerhalb der markierten Fläche zum Zeitpunkt 04.10.2017 wird bestätigt.

Dresden, Amtsklein, Amt für Geodaten und Kataster
 Grundkarte: Amt für Geodaten und Kataster, Bestandsskizzen des Liegenschaftskatasters: Staatsbetrieb GeoSN
 Ausgabe vom: Oktober 2017

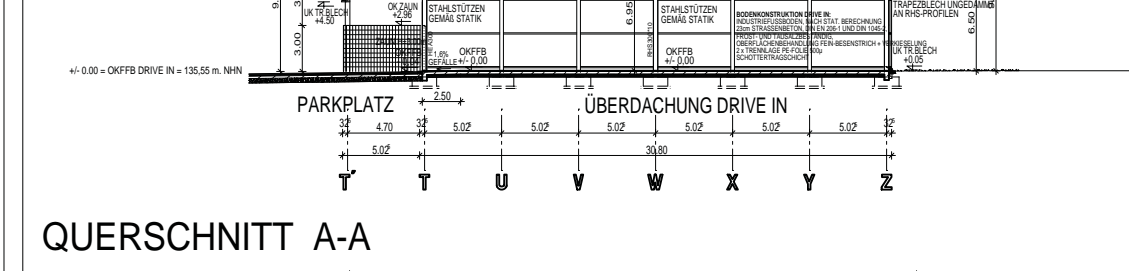
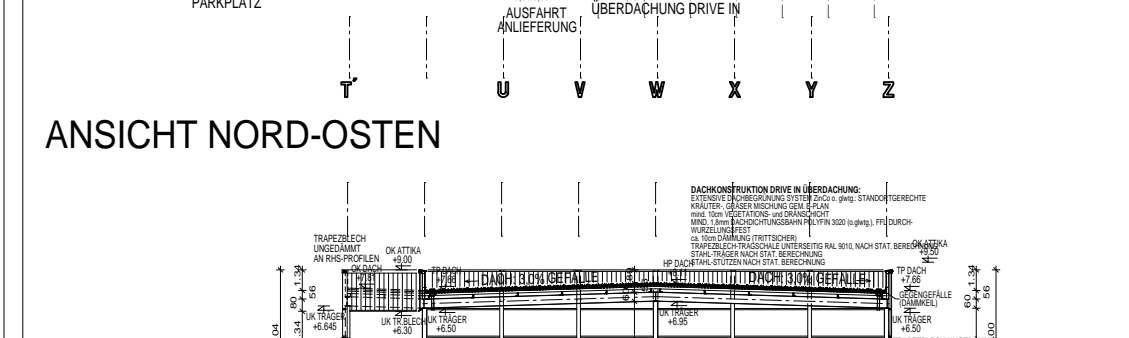
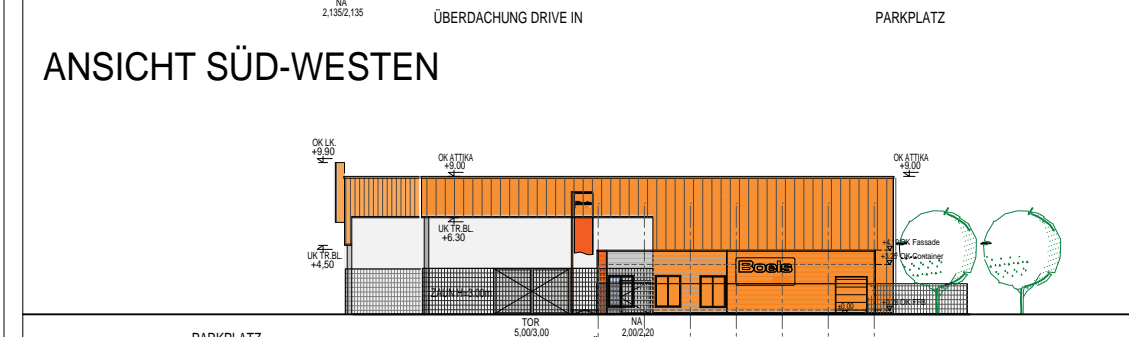
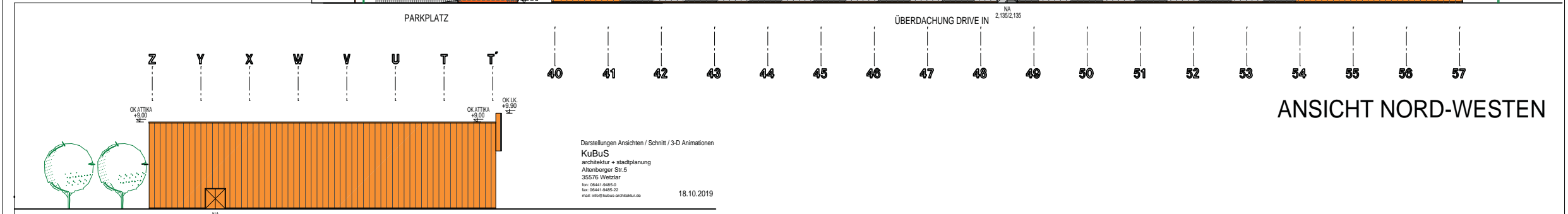
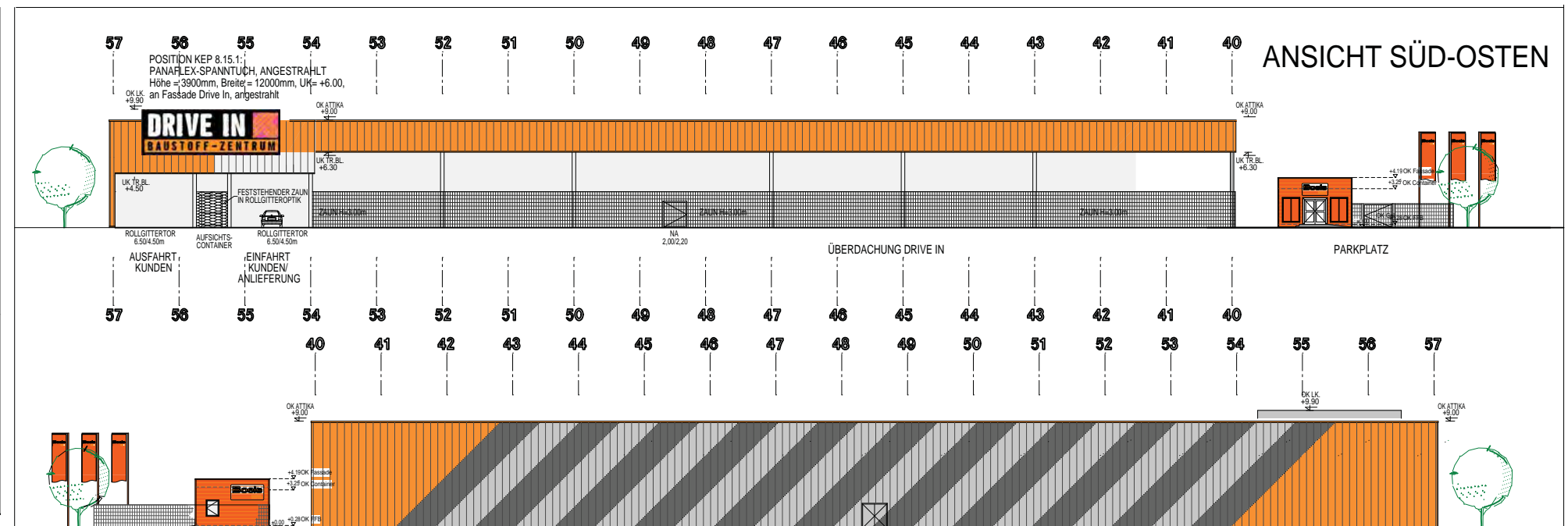

Stadtverwaltung Dresden Stadtplanungsamt Amtsleiter	Fassung Dezember 2019
Planungsbüro NOLLE Stadtplanung Architektur Andreas Nolle, Dipl.-Ing., B. Stadtplanung, U. Architektur, BSA 10100 Dresden, Tel. 0351 2311111 Fax 0351 2311111 mail: andreas.nolle@nolle.de www.nolle.de	Vorhaben Träger Donado Grundstücks- verwaltungsgesellschaft mbH Erm-Roeder-Str. 2, 55129 Mainz
Planentechniker/ in Sachbearbeiter/ in	Datum der letzten Änderung SGL 61.3.3 Abt.-Lr. 61.3 SGL 61.1.3 Abt.-Lr. 61.1

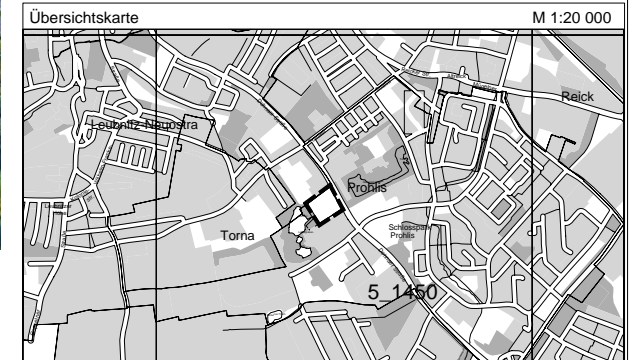

LANDESHAUPTSTADT DRESDEN

Vorhabenbezogener Bebauungsplan Nr. 6039
 Dresden-Prohlis
 Drive In - Baumarkt Hornbach

Dresden. Die Stadt.

- Erschließungsplan - Gestaltungsplan -

Maßstab 1:1000 (i. O.) Blatt 3 von 3