

Ergänzungssatzung Nr. 447, Dresden-Wilschdorf, Am Sportplatz

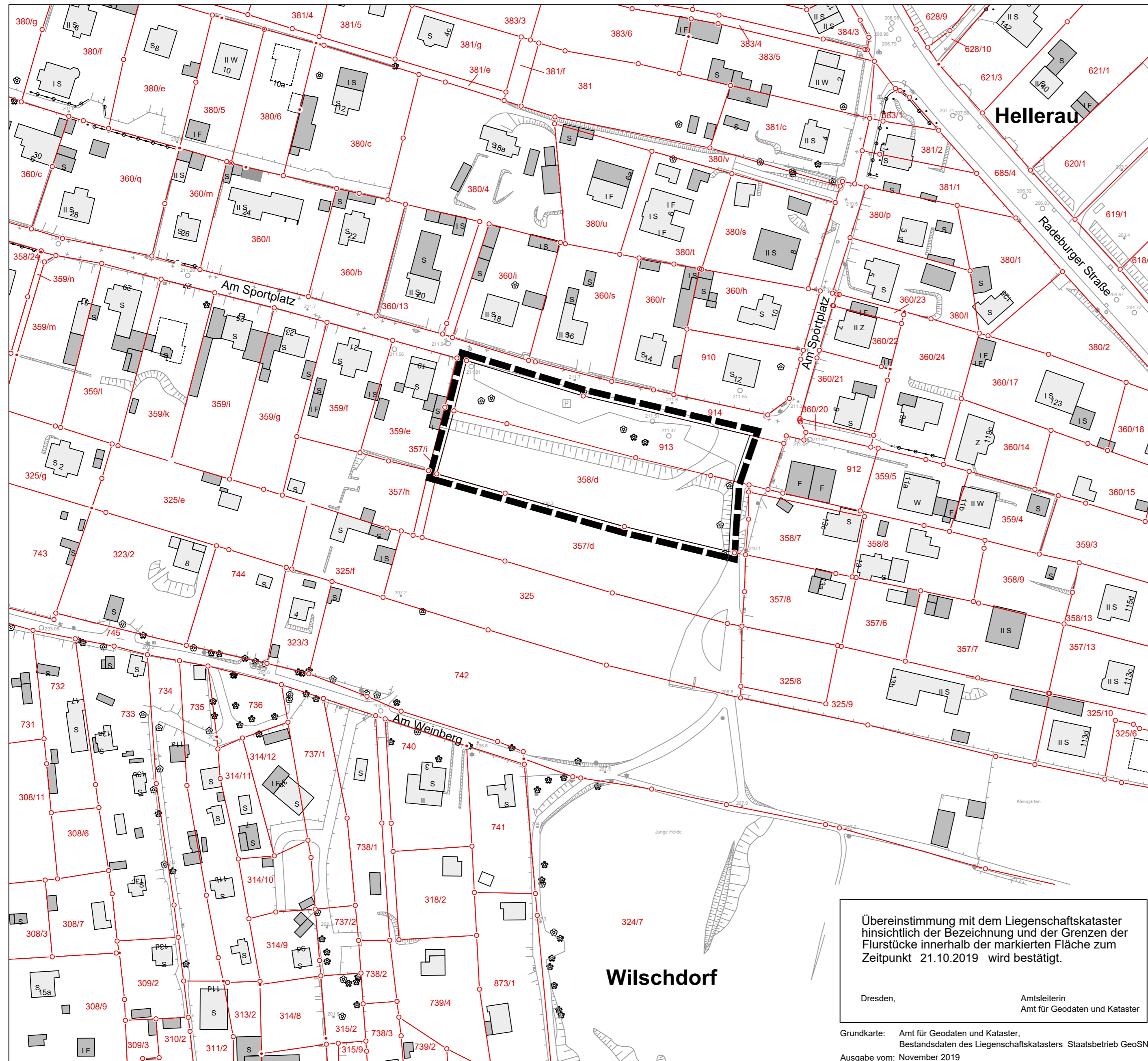

Anlage 2 zur Vorlage

--- Grenze des Geltungsbereichs

Stadtverwaltung Dresden Stadtplanungsamt Amtsleiter		Fassung 24. Juni 2021	
Planungsbüro	Vorhabenträger	Datum der letzten Änderung	
Plantechniker/ in	Sachbearbeiter/ in	SGL 61.3.1	Abt.-Ltr. 61.3
		SGL 61.1.3	Abt.-Ltr. 61.1

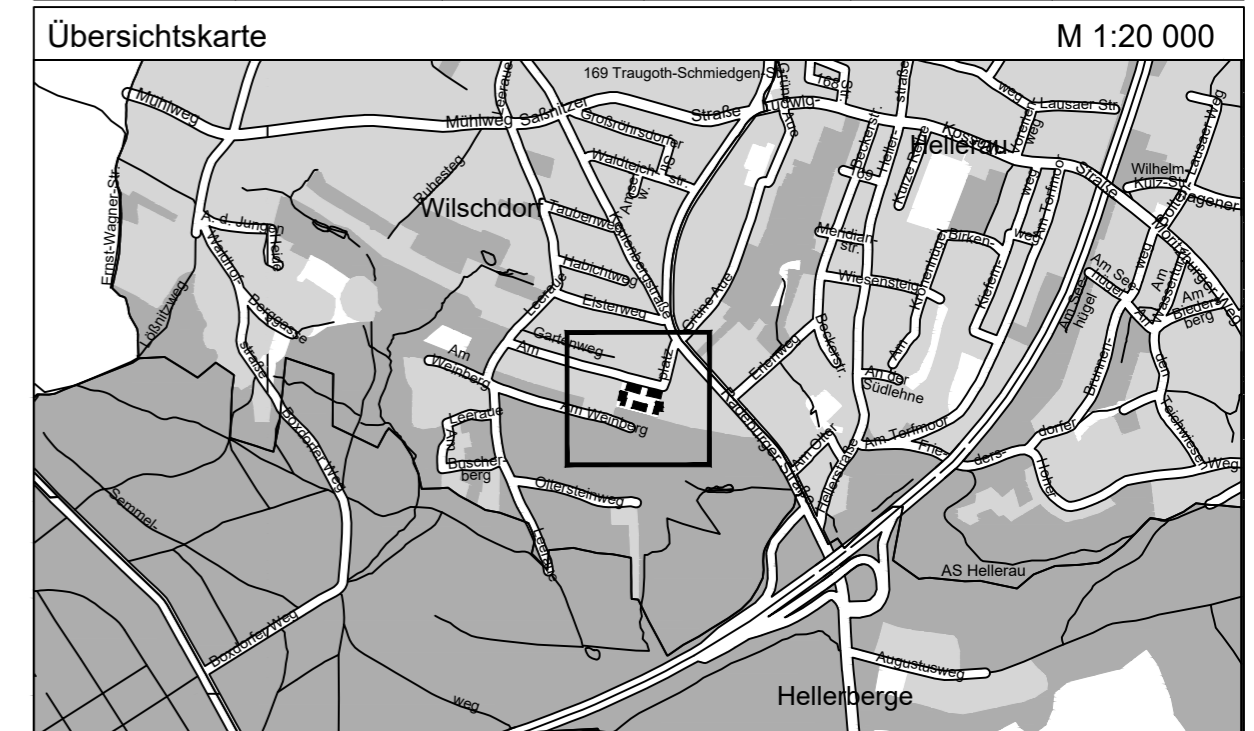

LANDESHAUPTSTADT DRESDEN

Übereinstimmung mit dem Liegenschaftskataster hinsichtlich der Bezeichnung und der Grenzen der Flurstücke innerhalb der markierten Fläche zum Zeitpunkt 21.10.2019 wird bestätigt.

Dresden, Amtsleiterin
Amt für Geodaten und Kataster

Grundkarte: Amt für Geodaten und Kataster,
Bestandsdaten des Liegenschaftskatasters Staatsbetrieb GeoSN
Ausgabe vom: November 2019



Ergänzungssatzung Nr. 447
Dresden-Wilschdorf
Am Sportplatz

- Grenze des Geltungsbereichs -

Maßstab 1:1000 (verkleinert) Blatt 1 von 1