

Vorschlagsrecht Stadtbezirksbeirat

30.03.2022

### Neugestaltung Haltestelle Prager Straße

Der Oberbürgermeister wird beauftragt den Haltestellenbereich und die angrenzende Platzfläche (Anlage 1) angemessen und Nachfragegerecht zu gestalten.

Insbesondere ist dabei die Umsetzung der folgenden Elemente zu berücksichtigen:

- Öffentliche Toilettenanlage in Größe und Ausstattung der Lage angemessen
- Abschließbare Radabstellanlagen
- Mobi-Bike-Station (Anlage 2)

*Neugestaltung (Erhalt)* Erhalt plus evtl. Erweiterung der Ladenverkaufsflächen

*Erhalt* Einordnung von weiterem Großgrün und weitere Hibzeschutz-Elemente

- *Verbreiterung der Bahnsteigflächen*
- *Neugestaltung d. Fußgängerquerung zum Verwaltungszentrum*

An den Kosten zur Planung wird sich der Stadtbezirksbeirat beteiligen

### Begründung

Die Haltestelle Prager Straße ist bisher der zentrale Knotenpunkt zur Erreichung der Einkaufszentren Centrum Galerie, Altmarktgalerie und der umgebenden Ladengeschäfte. Außerdem dient er Touristen als Anlaufpunkt zur Erkundung der Innenstadt und dem Umstieg auf die Busse der Stadtrundfahrten. Nach Fertigstellung des neuen Verwaltungszentrums wird diese Haltestelle zudem eine von zwei wichtigen Stationen für Besucher eben jenes.

*H. Henkel* *A. V. O. P. O. S.* *L. Hoffmann*  
*R. Hoffmann*

## Anlagen

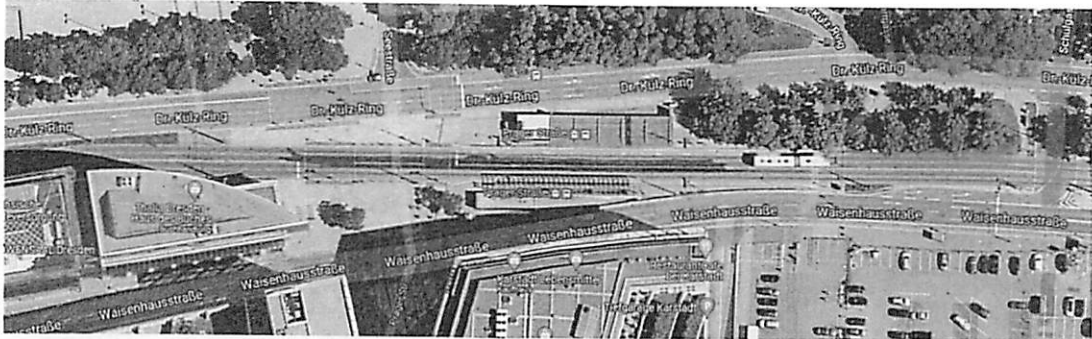

Anlage 1: Lageplan



Anlage 2: Mobi-Punkt Fahrradstation

**CDU Dresden**  
**Ortsverband Altstadt/Großer Garten**  
An der Kreuzkirche 6  
01067 Dresden

**Vorsitzender:** Lutz Hoffmann  
**Festnetz:** +49(0)351-85188585  
**Mobil:** +49(0)177-3026671  
**Mail:** lutz.hoffmann@cdu-dresden.de